

**DIRECTION DE LABORATOIRE  
DONNER SON AVIS SUR UNE DEMANDE  
D'INSCRIPTION**

**JUIN 2020**

# INTERFACE CONNEXION

→ Se connecter à l'interface du laboratoire via l'[intranet](#)



ACCÈS DOCTORAT UNIQUE ET MUTUALISÉ

PORTAL INTERNET D'INFORMATIONS, DE SERVICES, DE COMMUNICATION, DES DOCTORANTS ET DOCTEURS

L'ADUM

MON COMPTE ADUM

ACTU RECHERCHE

EMPLOI

INFORMATIONS DIVERSES



Espace personnel

Recherchez sur ADUM

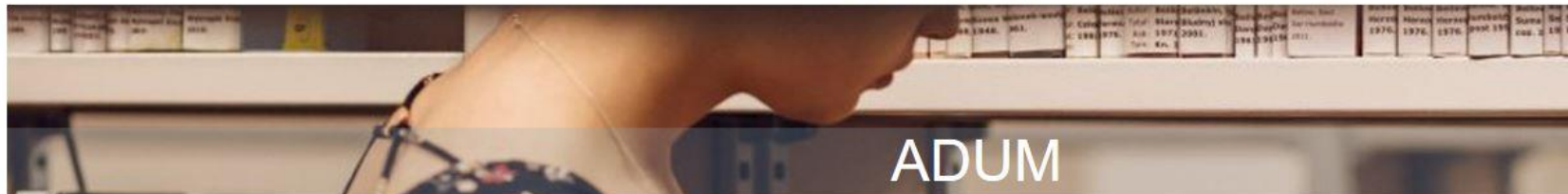

## IDENTIFICATION / ACCÈS ADMINISTRATIF

*Vous entrez dans une zone réservée*

Votre nom :

Votre prénom :

Mot de passe :

[SE CONNECTER](#)

[J'ai oublié mon mot de passe](#)

Si vous n'avez pas connaissance de votre mot de passe, nous vous invitons à cliquer sur « [J'ai oublié mon mot de passe](#) » afin de le réinitialiser.

# INTERFACE LABORATOIRE



A faire



Direction laboratoire -  
Inscription : donner votre avis



Inscriptions/réinscriptions :  
état d'avancement



Inscription/Réinscription en doctorat en cours de traitement

Afficher  éléments

Rechercher :

Fiche du doctorant	Nom Prénom	Niveau demandé	Quotité de temps	Direction de thèse	Co-direction de thèse	Laboratoire	Doctorat	ED	Établissement
 Votre avis est attendu depuis le 12-05-2020		1A 2020	plein	 Avis favorable 11-05-2020	 Avis favorable 12-05-2020	ISAE-ONERA CSDV	Robotique et Automatique	EDSYS n°309	ISAE-SUPAERO

Affichage de l'élément 1 à 1 sur 1 éléments

Précédent  Suivant

**Cliquer sur la fiche pour  
donner votre avis**

# INTERFACE LABORATOIRE

→ Vous avez accès à toutes les informations nécessaires relatives à la demande d'inscription

	 - 1 <sup>o</sup> année de thèse en 2020/2021
Préparation de la thèse réalisée à :	Institut Supérieur de l'Aéronautique et de l'Espace
Ecole doctorale :	SYSTEMES n° 309
Spécialité doctorale :	Robotique et Automatique
Unité de recherche :	ISAE-ONERA CSDV - Commande des Systèmes et Dynamique du Vol
Première inscription en thèse :	19 octobre 2020
Encadrement de la thèse :	

## Identité

Genre : Féminin    Née le 

N° étudiant :  N° INE : 

Nationalité : Française

E-mail: 

# INTERFACE LABORATOIRE

→ Vous avez accès à toutes les informations nécessaires relatives à la demande d'inscription

### Informations thèse modifiables

 Titre en français

Mots clés

1 -  2 -

3 -  4 -

5 -

6 -

 English title

Keys words

1 -  2 -

3 -  4 -

5 -  6 -

Résumé du projet de thèse en français

Résumé du projet de thèse en anglais

### Scolarité

Obtention	Diplôme	Série ou Intitulé ou Option	Etablissement	Ville	Département	Académie	Pays	Note	Mention
-----------	---------	-----------------------------	---------------	-------	-------------	----------	------	------	---------

### Financement

**Financement :** Financement d'un ministère hors MESRI

Contrat : Contrat doctoral

Durée : du 19 octobre 2020 au 19 octobre 2023

Employeur : ISAE-SUPAERO

Origine des fonds :

# INTERFACE LABORATOIRE

→ Vous avez accès à l'avis déjà formulé par la direction de thèse et la codirection de thèse le cas échéant. Dans l'espace « Vos observations éventuelles », vous avez la possibilité d'argumenter votre avis.

Consulter la convention individuelle de formation : 

**AVIS DE LA DIRECTION DE LA THÈSE**  
\_\_\_\_\_, Direction de la thèse, a donné un avis favorable sur la demande de réinscription en thèse le 11 mai 2020  
observations éventuelles : \_\_\_\_\_

**AVIS DE LA CODIRECTION DE LA THÈSE**  
\_\_\_\_\_, Co-direction de la thèse, a donné un avis favorable sur la demande de réinscription en thèse le 12 mai 2020  
observations éventuelles : \_\_\_\_\_

**Votre avis sur la demande d'inscription en thèse de** \_\_\_\_\_

Avis favorable  
 Avis défavorable

\* Je reconnais avoir pris connaissance du contenu de la **Charte des thèses** et je m'engage à la respecter. Je m'engage également à respecter et à me tenir informé(e) du cadre réglementaire national et des règles internes qui me concernent. Je certifie que les données relatives à la Convention Individuelle de Formation saisies dans le dossier ADUM correspondent aux conditions de réalisation du projet doctoral. Je m'engage à respecter les termes de ladite Convention Individuelle de Formation.

Vos observations éventuelles : \_\_\_\_\_

**Enregistrer votre avis**

# INTERFACE LABORATOIRE

→ Une fois que vous avez donné votre avis sur une demande d'inscription, vous pouvez suivre l'avancement des demandes d'inscription en cours au sein du laboratoire



Inscriptions/réinscriptions : état d'avancement

Indicateurs	Nom Prénom	Email	Photo	Etab d'inscription	ED	Encadrement T.	En cours de traitement	Niveau déjà enregistré
*				ISAE-SUPAERO	EDSYS		1A 2020	
				ISAE-SUPAERO	EDSYS		3A 2020	2A 2019
* 👍				ISAE-SUPAERO	EDSYS		1A 2019	
👍				ISAE-SUPAERO	EDSYS		4A 2019	3A 2018
* 👍 DT - Avis FAVORABLE pour l'inscription le 11-05-2020 Co-DT - Avis FAVORABLE pour l'inscription le 12-05-2020 Laboratoire - Avis FAVORABLE pour l'inscription le 18-06-2020 Administration ED - ATTENTE vérification depuis le 18-06-2020				ISAE-SUPAERO	EDSYS		1A 2020	